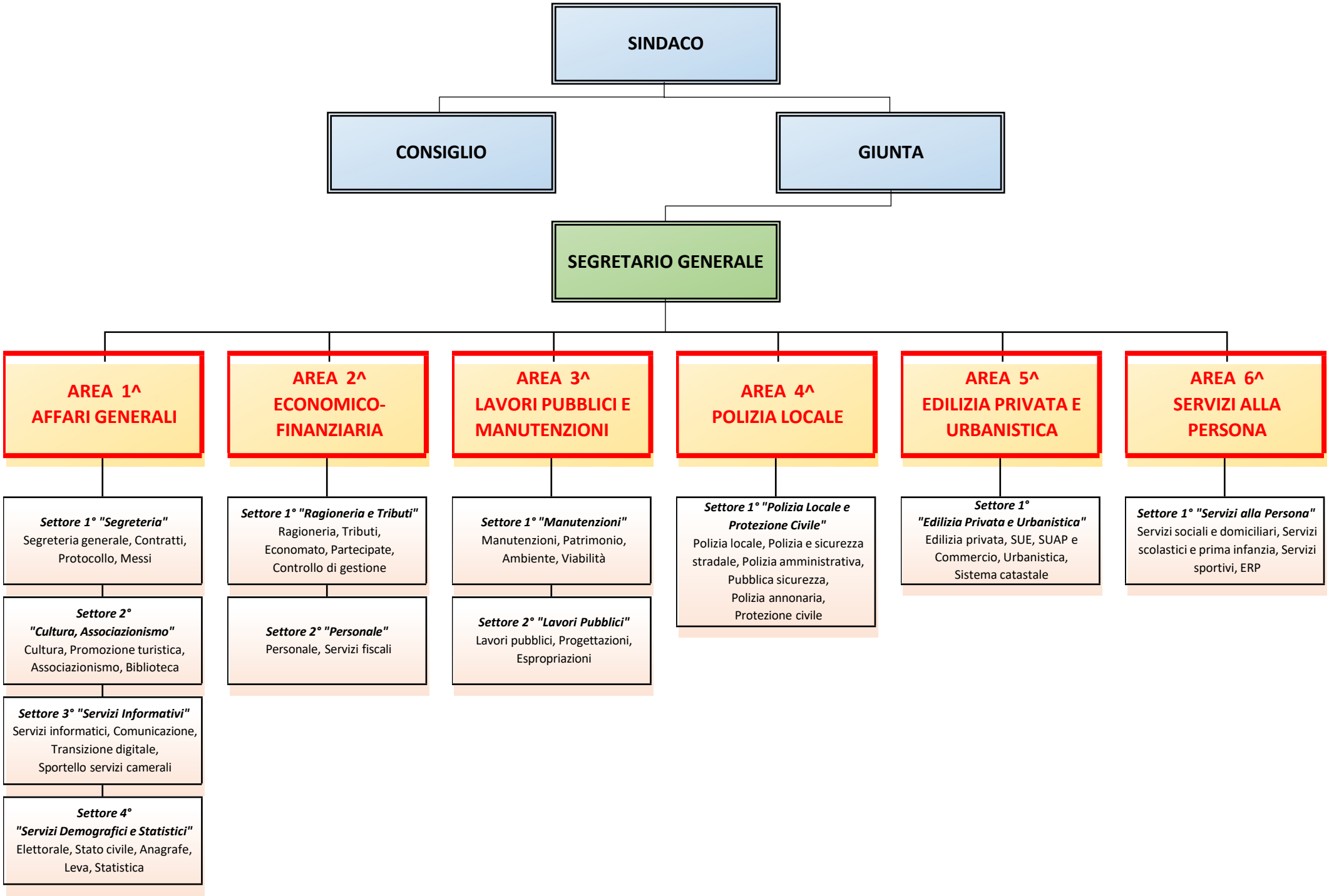
SINDACO
CONSIGLIO
GIUNTA
SEGRETARIO GENERALE
AREA 1^ AFFARI GENERALI
AREA 2^ ECONOMICO-FINANZIARIA
AREA 3^ LAVORI PUBBLICI E MANUTENZIONI
AREA 4^ POLIZIA LOCALE
AREA 5^ EDILIZIA PRIVATA E URBANISTICA
AREA 6^ SERVIZI ALLA PERSONA
Settore 1° "Segreteria" Segreteria generale, Contratti, Protocollo, Messi
Settore 2° "Cultura, Associazionismo" Cultura, Promozione turistica, Associazionismo, Biblioteca
Settore 3° "Servizi Informativi" Servizi informatici, Comunicazione, Transizione digitale, Sportello servizi camerali
Settore 4° "Servizi Demografici e Statistici" Elettorale, Stato civile, Anagrafe, Leva, Statistica
Settore 1° "Ragioneria e Tributi" Ragioneria, Tributi, Economato, Partecipate, Controllo di gestione
Settore 2° "Personale" Personale, Servizi fiscali
Settore 1° "Manutenzioni" Manutenzioni, Patrimonio, Ambiente, Viabilità
Settore 2° "Lavori Pubblici" Lavori pubblici, Progettazioni, Espropriazioni
Settore 1° "Polizia Locale e Protezione Civile" Polizia locale, Polizia e sicurezza stradale, Polizia amministrativa, Pubblica sicurezza, Polizia annonaria, Protezione civile
Settore 1° "Edilizia Privata e Urbanistica" Edilizia privata, SUE, SUAP e Commercio, Urbanistica, Sistema catastale
Settore 1° "Servizi alla Persona" Servizi sociali e domiciliari, Servizi scolastici e prima infanzia, Servizi sportivi, ERP